VILLE DE
LA ROQUE
D'ANTHÉRON

ARRETE PORTANT AUTORISATION D'OCCUPATION DU DOMAINE PUBLIC

RESTRICTION DE STATIONNEMENT ET DE CIRCULATION

LES VIRADES DE L'ESPOIR

SAMEDI 27 SEPTEMBRE 2025

N° 208 / 25 - PM

Le Maire de la Commune de La Roque d'Anthéron,

VU le code général des collectivités territoriales, notamment ses articles L. 2122-18, L. 2212-1, L. 2212-2, L. 2212-5, et L. 2213-1 ;
VU le code général de la propriété des personnes publiques ;
VU le classement de la voirie communale approuvé par délibération du conseil municipal en date du 26 mars 1998 ;
VU le code de la route ;
VU l'arrêté interministériel du 24 novembre 1967 modifié relatif à la signalisation des routes et des autoroutes ;
VU l'arrêté interministériel du 6 novembre 1992 modifié, portant approbation de la 8e partie de l'instruction interministérielle sur la signalisation routière ;
VU l'arrêté préfectoral du 23 octobre 2012 portant réglementation des bruits de voisinage dans le département des Bouches-du-Rhône ;
VU le code pénal, notamment son article R. 610-5;
VU la demande présentée par le bénéficiaire pour l'organisation de l'événement **« Les Virades de l'Espoir » du 25 au 27 septembre 2025 ;**
Considérant la nécessité d'assurer la sécurité des participants, du public et des riverains ;
Considérant l'occupation du domaine public et la tenue d'une **course** pédestre « **MUCOLORE** » non chronométrée de 500 m pour enfants et de 5 km pour adultes, au départ et à l'arrivée Place Henri de Groux le samedi 27 septembre 2025 à 10h00 ;
Considérant la nécessité de réguler la circulation et le stationnement autour du Centre Sportif et Culturel Marcel Pagnol.

ARRÊTÉ

Article 1 : L'interdiction de stationner et de circuler prendra effet du **Vendredi 26 Septembre 2025 - 14h00 au Samedi 27 Septembre 2025 - 20h00** y compris pour les cyclomoteurs et cycles, sur les deux parkings du Centre Sportif et Culturel Marcel Pagnol **(dont les emplacements PMR),**

Article 2 : Le Samedi 27 Septembre 2025 de 9h30 à 13h00, la circulation des véhicules (y compris cycles et cyclomoteurs) sera partiellement interdite sur le parcours de la course pédestre **MUCOLORE** :

- **DÉPART et ARRIVÉE :** Esplanade du Pijoret – Parking CSC Marcel Pagnol
- **ITINÉRAIRE COURSE ENFANTS (500 m) :**
  Esplanade du Pijoret – Parking CSC Marcel Pagnol, Place Henri de Groux, Avenue de l'Europe-Unie, Rue des Rosiers, retour par Avenue de l'Europe-Unie, Place Henri de Groux et Esplanade du Pijoret.
- **ITINÉRAIRE COURSE ADULTES (5 km) :**
  Esplanade du Pijoret – Parking CSC Marcel Pagnol, Place Henri de Groux, Avenue de l'Europe-Unie, Avenue de la Libération, Rue du Bois Jolie, Rue des Cyprès, Boucle parc Avenue des Alpilles, Rue Frédéric Mistral, Avenue de la Durance, Avenue de la Durance (niveau Canal de Craponne, lieu-dit la Bergerie), Parc du Château de Florans (la Bergerie), Rue Paul Onoratini, Boulevard Adam de Craponne et Place Henri de Groux. (Cf. : parcours de la course 5Km).

REÇU EN PREFECTURE
le 08/09/2025
Application agréée E-legalite.com
99_AR-013-211300843-20250901-ARR_208_25_

Des points de blocage temporaire, d'une durée maximale de 15 minutes, seront instaurés aux intersections critiques pour permettre le passage de la course, sous l'autorité de la Police Municipale et du Service Culturel.

Article 3 : Un itinéraire de déviation pour les lignes de bus 82 et 500 sera proposé et validé avec les services compétents.

Article 4 : La signalisation temporaire (barrières, panneaux, balisage du parcours) sera mise en place par les Services Techniques Municipaux. L'association organisatrice assurera la maintenance pendant l'événement et le retrait après autorisation de l'autorité territoriale.

Article 5 : Les usagers devront se conformer à la signalisation en place. Tout contrevenant s'expose à des sanctions prévues par les textes en vigueur. Les accès riverains seront maintenus dans la mesure du possible, en lien avec le service d'ordre.

Article 6 Conformément à l'article R421-5 du code de Justice Administrative, le présent acte pourra faire l'objet d'un recours contentieux auprès du Tribunal Administratif de Marseille, dans un délai de deux mois à partir de sa publication ou de sa notification, par courrier ou en utilisant l'application « Télérecours Citoyens » accessible sur le site www.telerecours.fr.

Article 7 : La Direction des Services, les Services Techniques de la Commune, la Police Municipale, la brigade de Gendarmerie de La Roque d'Anthéron et le bénéficiaire sont chargés, chacun en ce qui le concerne, de l'exécution du présent arrêté.

Fait à LA ROQUE D'ANTHERON, le 1er septembre 2025

MAIRIE DE LA ROQUE D'ANTHERON (B.-du-Rh.)

Le Maire

Jean-Pierre SERRUS

Acte Rendu Exécutoire

Après Télétransmission le 08/09/2025

Publication/Notification le 08/09/2025

REÇU EN PREFECTURE
le 08/09/2025
Application agréée E-legalite.com
99_AR-013-211300843-20250901-ARR_208_25_

VAINCRE LA MUCOVICIDOSE « VIRADE DE L'ESPOIR »

Parcours course Mucolor de 9H30/9h45 et 10h30/1045

Itinéraire de déviation pour les lignes de bus 86, 250, 256

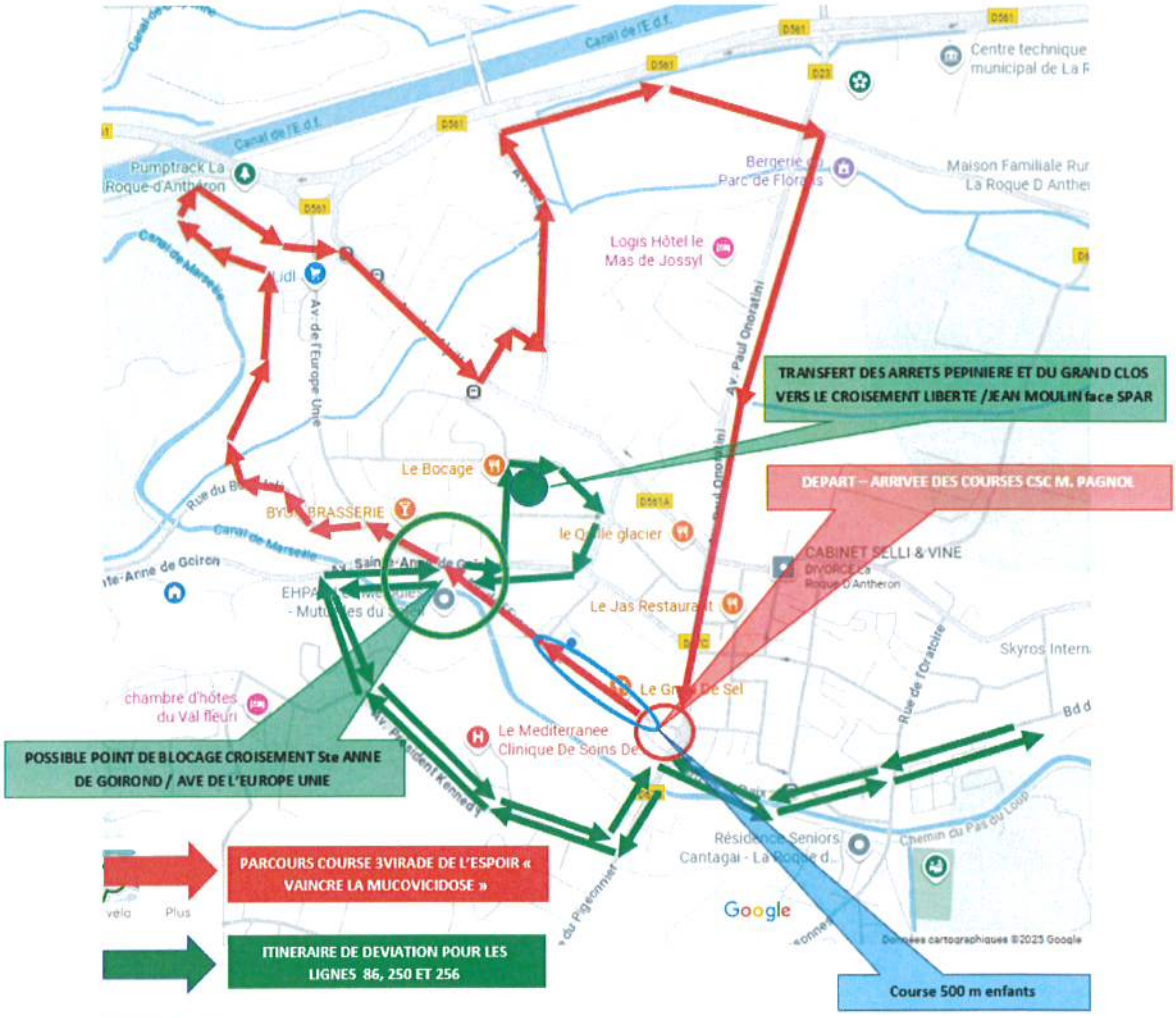

Déviation lignes bus :

- Arrivée : Bd de la Paix – rue du Pigeonnier – Ave Président Kennedy – Ave Ste Anne de Goiron - D67 a – rue Jean Moulin – Arrêt déplacé face magasin SPAR
- Retour : Rue de la Liberté – rue du Jas – D67 a – Ave Ste Anne de Goiron – Ave Président Kennedy – rue du Pigeonnier – bd de la Paix

REÇU EN PREFECTURE
le 08/09/2025
Application agréée E-legalite.com
99_AR-013-211300843-20250901-ARR_208_25_

REÇU EN PREFECTURE
le 08/09/2025
Application agréée E-legalite.com
99_AR-013-211300843-20250901-ARR_208_25_

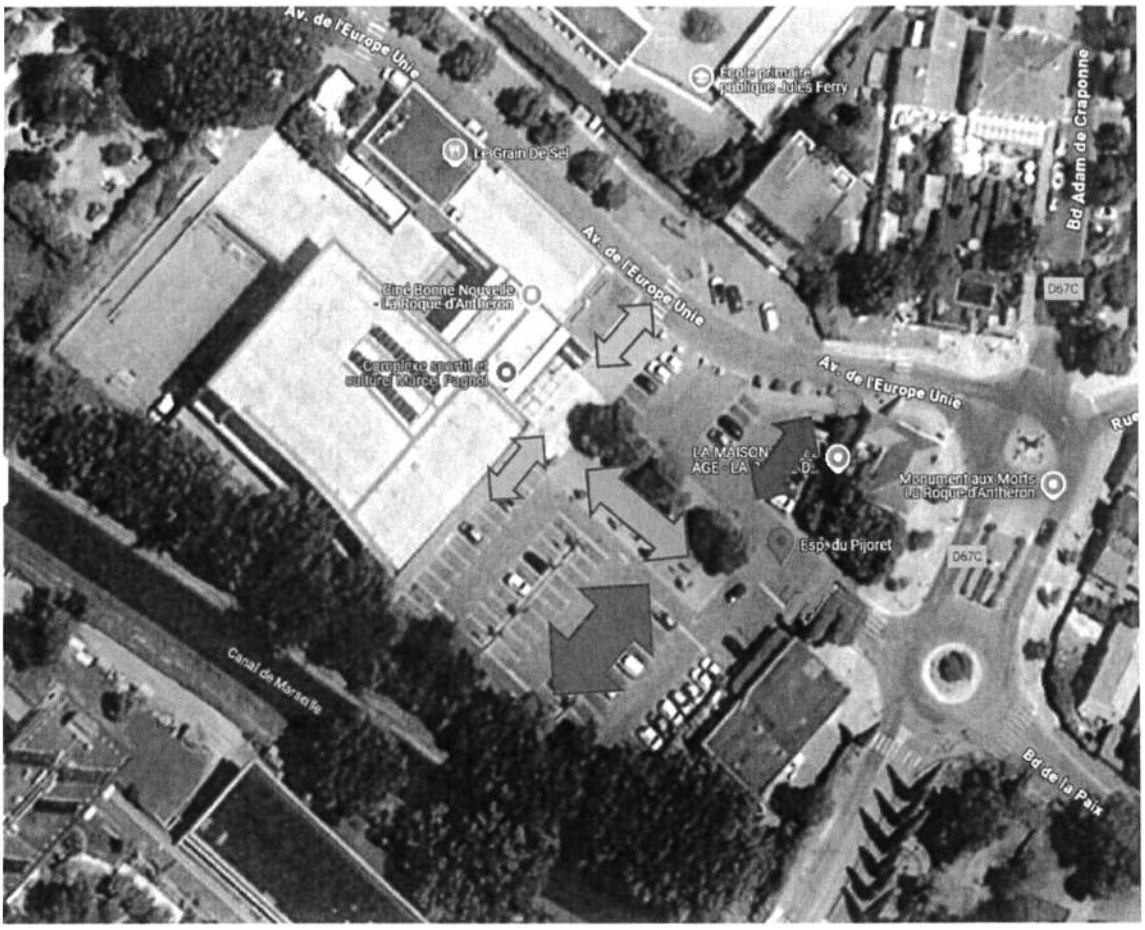

Buvette

Snack

Tables chaises barnums

Structures gonflables

Scène mobile

2 Blocs Béton

3 Barrières BARRA

REÇU EN PREFECTURE
le 08/09/2025
Application agréée E-legalite.com
99_AR-013-211300843-20250901-ARR_208_25_

Sujet : Fw: virade de l 'espoir
De : Nabila Ramdani <nabilaramdani@hotmail.com>
Date : 17/06/2025, 12:15
Pour : les colibris <secretariatcolibris@wanadoo.fr>

🏳 *Point de départ : Place de Groux (zone marquée par un cercle rouge sur les notes, aussi visible sur la carte)*

Durée max : 1h.

◯ *Itinéraire pour la Mucolor 2025*

Place de Groux

1. **Avenue de l'Europe Unie**
2. **Rue du Bois Jolie**
3. **Chemin des Ardrechs**
4. **Avenue de libération demande que la Police Municipal 2**
5. **Rue des Cyprés**
6. **Rue Frédéric Mistral**
7. **Avenue des Alpilles**
8. **Rue de la Durance**
9. **Rue Paul Onoratini**
10. **Parcours (Château une boucle)**
11. **BV Adam de Crapone Demande du (Bouclier)**
12. **Rue de la libération à l'inter section**
13. **Avenue de st Antoine de Goirand Bloquer 15 min le temps de passage (2 Véhicule)**
14. **Rue des Rosiers**
15. **Rue des Cerisiers**
16. **Rue des Beaux**
17. **Résidense (Champs de Laurent)**
18. **Rue des Tamaris Resquiette**
19. **Rue jean Roumanie**
20. **Campagne Eléonord**
21. **Le haut avenue de la Durance (le milieu Niveau canal de Craponne) (Lieu-dit la Bergerie Service technique)**
22. **Rue de Liberation (à l'intérieur)**
23. **Avenue Saint Antoine de Goirand** (point de blocage temporaire - 15min)
24. **Retour vers Place de Groux**

☆ *Signification des points en étoile (où la poudre colorée sera lancée)*

📌 *Détail des points :*

1. ☆ **(Point 1)** – À l'ouest, près des chemins de terre / zone nature
2. ☆ **(Point 2)** – Centre-ville, probablement proche de Rue du Bois Joli ou Frédéric Mistral
3. ☆ **(Point 3)** – Nord-est, vers la zone de La Bergerie
4. ☆ **(Point 4)** – après le **Château de Florans**,
5. ☆ **(D/A)** – C'est **le point de départ et d'arrivée, Place de Groux**, et aussi à l'arrivée pour célébration finale

---

☐ *Conclusion du parcours avec poudres :*

- ☆ **1er point poudre : Zone nature à l'ouest (étoile verte)**
- ☆ **2e point poudre : Rue du Bois Jolie(étoile bleue)**
- ☆ **3e point poudre : Quartier La Bergerie (étoile violette)**
- ☆ **4e point poudre : Aprés Château de Florans (étoile rouge)**
- 🏳 **Retour à Place de Groux avec poudre finale**

Chaque point sera encadré par des bénévoles + signalétique adaptée (barrière, signaleurs)

REÇU EN PREFECTURE
le 08/09/2025
Application agréée E-legalite.com
99_AR-013-211300843-20250901-ARR_208_25_

REÇU EN PREFECTURE
le 08/09/2025
Application agréée E-legalite.com
99_AR-013-211300843-20250901-ARR_208_25_


Venez et participez
LES VIRADES DE L'ESPOIR
VAINCRE LA MUCOVISCIDOSE 60 ANS
L'ESPOIR FAIT VAINCRE
MUCOLOR
1ère ÉDITION
SAMEDI 27 SEPTEMBRE
LA ROQUE D'ANTHÉRON

PLUS D'INFOS SUR VIRADES.ORG OU SCANNEZ

virades_de_lespoir13640 viradeslaroque

sacem · l'Assurance Maladie · AXA · SOCIETE GENERALE · VERTEX · france-tv

Ne pas jeter sur la voie publique

Au Programme... Provisoire.

Un soupçon de COMPÉTITION...
Pack offert pour les coureurs et les marcheurs du 5 km*

**Un t-shirt, une paire de lunettes et/ou un sac*

9h Ouverture & Retrait des Dossards

10h Course des Enfants *(env. 500m) 2 €*
→ VIENS COURIR POUR LE FUN ET LA SOLIDARITÉ !

11h Marche & Course de 5 km
Adultes : 18€ / Enfants (jusqu'à 15 ans) : 12€
Echauffement avec l'équipe MOOVEDIA
→ MARCHE OU COURS À TON RYTHME
POUR SOUTENIR LA RECHERCHE !

Inscriptions ici

des stands de RESTAURATION

A partir de 14h

des ANIMATIONS
- SPECTACLES ET DANSES Cie Nakou / + Nordine
- CONCERTS & MUSIQUE Bamboo Orchestra
- STANDS ET ANIMATIONS
  - Structures gonflables (3)
  - Réalité virtuelle
  - Maquillage enfants (bénévoles)
  - Handi-Rugby... (Lions parary by Initiation

Un peu de SENSIBILISATION...
Les avancées de la lutte contre la maladie.
Témoignage d'une patiente adulte.

→ **Médecins** du CRCM *(Hôpital Nord / Timone)*
→ **Cassandra Valleroy**, marraine

...et surtout beaucoup d'émotions !
17h Grand Lâcher de Bulles
Suivi d'un concert (45 min) - *Pousses Bamboo Orchestra*
→ UN MOMENT FORT ET POÉTIQUE POUR DONNER DU SOUFFLE À CEUX QUI EN MANQUENT.

Un grand MERCI à tous nos bénévoles et nos partenaires engagés

Et d'autres qui souhaitent rester anonymes mais que nous remercions chaleureusement...ils se reconnaîtront !

Imprimé par Conception Canne Chardon Communication



PLUS D'INFOS SUR VIRADES.ORG OU SCANNEZ

label DON en CONFIANCE

virades_de_lespoir13640

viradeslaroque

Avec le soutien de

Ville de La Roque d'Anthéron

sacem

L'Assurance Maladie

AXA atout cœur

Société Générale

Vertex

Haribo

france tv

REÇU EN PREFECTURE
le 08/09/2025
Application agréée E-legalite.com
99_AR-013-211300843-20250901-ARR_208_25_

Ne pas jeter sur la voie publique

DURANDE (Avenue de la) A-5
DURAND (Rue Marie) D5

E

ECOLES (Traverse des) B4
EGLISE (Rue de l') C4-5
EGORDV (Rue Youri) A4
EISENHOVER (Rue D.) C4
ENTRAIDE (Rue de l') ..... ZOOM
EUROPE UNIE (Av. de l'Europe) C4
ESQUIROU (Impasse) E4

F

FLORANS (Rue de) C4-5
FOCH (Cours) B-C4

G

GENEVRIERS (Rue des) B3
GIONO (Impasse Jean) D2
GIONO (Rue Jean) D2-E4
GOUNOD (Rue Charles) C5
GRAND JAS (Rue du) B-C4
GRAND PIN (Rue du) C6
GROUX (Place de) D4

J

JACQUERELETTE (Montée de la) D4
JAURES (Rue Jean) ..... ZOOM
JEANNE D'ARC (Rue) ..... ZOOM

ROSIERS (Rue des) C4
ROUCAS (Impasse du) D3
ROUMANILLE (Rue Joseph) B4

S

SAUDINA (Impasse) C5
STE-ANNE-DE GOIRON (Avenue) C2-3-4
ST-EXUPERY (Rue Antoine de) C4
SCHNABEL (Rue A.) A4
SCHUMANN (Rue Robert) C4
SOURCES (Impasse des) E3
SOURCES (Passage des) C3
SOUS BOIS (Impasse des) E3
SYLVACANE (Avenue de) C5-6-7

T

TAMARIS (Rue des) B3
TEMPLE (Rue du) C-D5
TRESSONNES (Carrefour des) E4-D5

V

VAL FLEURI (Rue du) C-D3
VALDO (Rue Pierre) C-D5
VAUDOIS (Rue des) ..... ZOOM
VERDUN (Rue de) C5
VERLAINE (Impasse Paul) D6

4 Country houses
Before entering Jean Calvin small street, look at the barns and houses from the 17th and 18th centuries. They evidence the country caracter of the town at that time. These small houses with irregular wall openings are essentially situated in cul-de-sacs (no 3 and Impasse de l'entraide).

will see the ancient town baker's oven.

9 Saint Louis Church
Notre-Dame-du-Rosaire chapel and the Castle chapel have been united to found Saint-Louis church at 17th century. It houses the tomb of Annibal De Forbin, killed in a duel in 1610 on Aix-en-Provence ramparts.

néennes avec ses façades en pierres chaudes et sa fontaine centrale à l'ombre des platanes.

4 Maisons rurales
Avant d'entrer dans la rue Jean Calvin, regardez les granges et les maisons datant des XVIIème et XVIIIème siècles. Elles attestent du caractère rural du village de cette époque. Ces petites maisons aux ouvertures de façades irrégulières se retrouvent généralement dans les impasses (n°3 en impasse et impasse de l'entraide).

cour commune en impasse ou en ... granges. Au fond et à droite du calvaire, vous rem... four à pain du village.

9 Eglise Saint Louis
La chapelle Notre Dame du Rosaire et la chapelle d... reliées pour former l'église Saint Louis au XVIIème ... la tombe d'Annibal de Forbin, tué en duel en 1610 ... d'Aix en Provence.

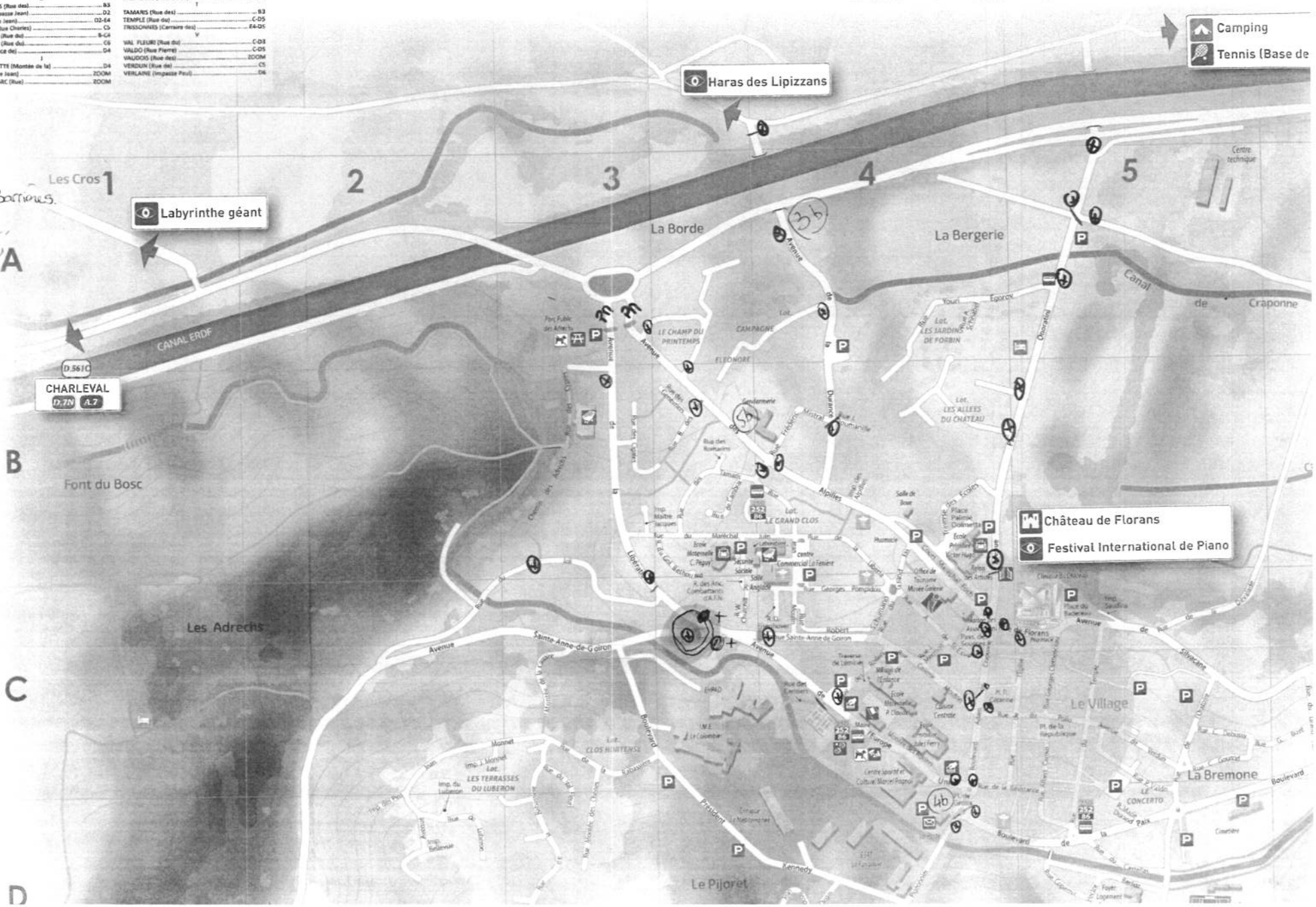

- Vehicule
- PM
* Signaleurs + Barrières.
durée Maxi 1h.
(h) lieu stockage barrières

REÇU EN PREFECTURE
le 08/09/2025
Application agréée E-legalite.com
99_AR-013-211300843-20250901-RRR_208_25_

+ Déviation du Bus.

Course et marche non chronométrée

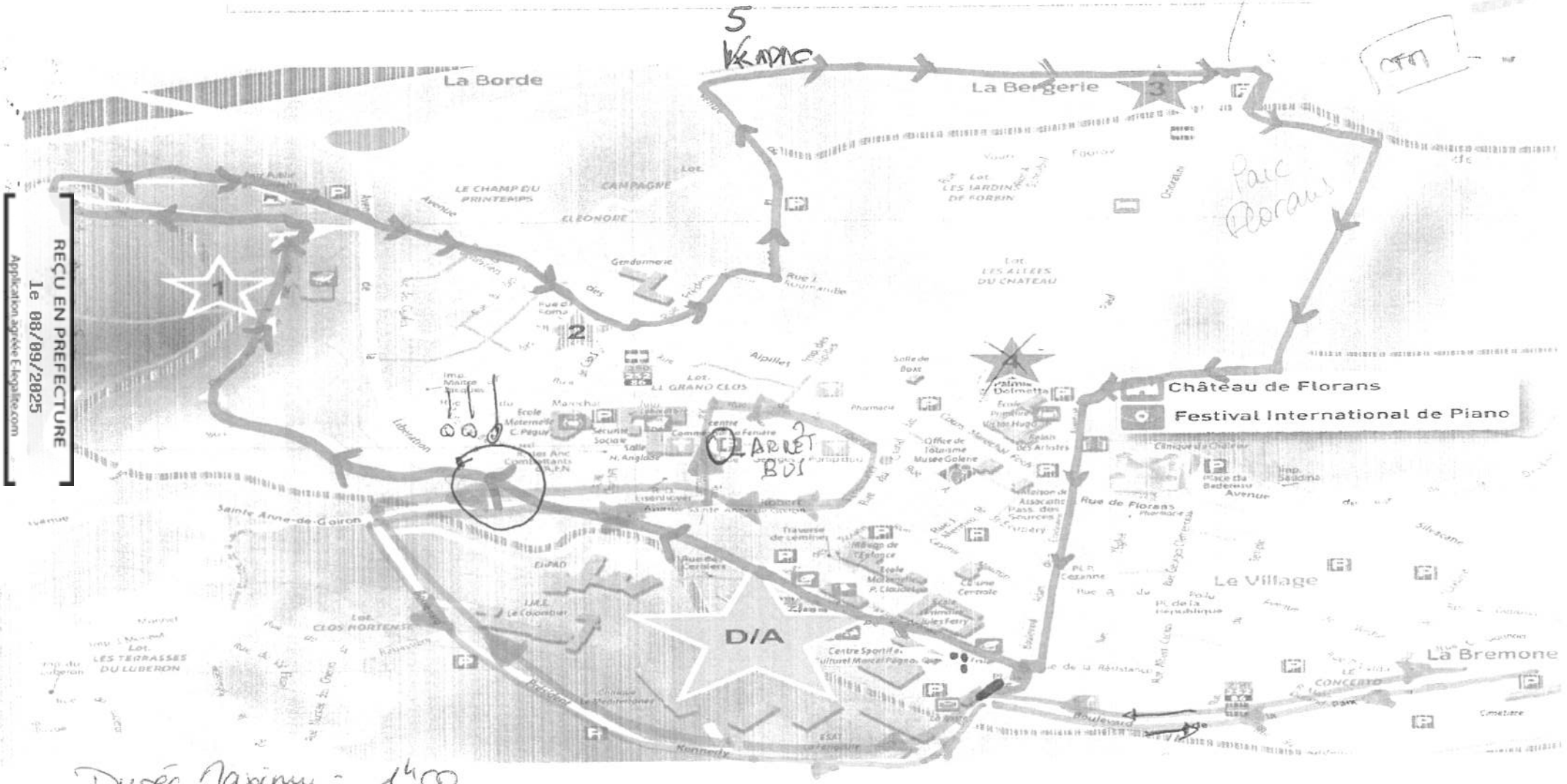

Durée Maximum = 1h00.

Déviation BUS

3BRAVA ... Blocs béton

REÇU EN PREFECTURE
le 08/09/2025
Application agréée E-legalite.com
99_AR-013-211300843-20250901-RRR_208_25_